

# Soneto<sup>+</sup>

Porcelanato | Porcelain Tile

**PORTINARI**  
AMBIENTES COM EMOÇÃO



A coleção Soneto aplicada dá o encanto, charme e classicismo ao espaço. Uma escolha surpreendente para os ambientes.

*The Soneto collection transmits charm and classicism. A surprising choice for any space.*

*La colección Soneto transmite encanto, elegancia y classicismo a los espacios. Una elección maravillosa para los ambientes.*

Soneto Marble DGR POL  
120x120 / 48x48"



Soneto Cement AL  
120x120 / 48x48"  
NAT  
RET  
V3 - USO 5



Soneto Cement GR  
120x120 / 48x48"  
NAT  
RET  
V3 - USO 5



Soneto Marble GR  
120x120 / 48x48"  
POL  
RET  
V3 - USO 5

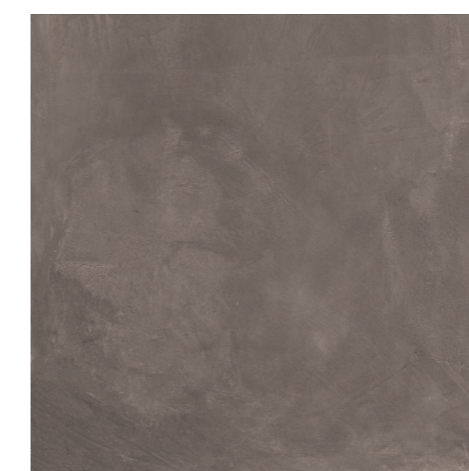

Soneto Cement DGR  
120x120 / 48x48"  
NAT  
RET  
V3 - USO 5



Soneto Marble DGR  
120x120 / 48x48"  
POL  
RET  
V3 - USO 5



Soneto Marble DGR POL  
120x240 / 48x95"

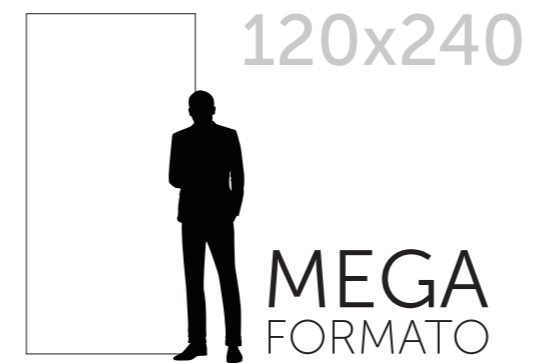

Soneto Marble DGR  
120x240 / 48x95"  
POL  
RET  
V3 - USO 5



Soneto Marble GR  
120x240 / 48x95"  
POL  
RET  
V3 - USO 5

## CLASSE DE USO

---

*Class of Use | Clase de Uso*

USO 5    Uso em: Todas as dependências residenciais e ambientes comerciais de tráfego médio, sendo que produtos polidos em ambientes comerciais devem ser aplicados em locais sem trânsito de equipamentos e sem acesso a áreas externas.

*Use in: All residential and commercial areas of average traffic, all polished products in commercial areas must be installed in places without any contact with traffic of equipments or external areas.*

*Uso en: Todas las dependencias residenciales y ambientes comerciales de tráfico medio, los productos pulidos deben aplicarse en lugares sin tráfico de equipos o acceso a las áreas externas.*

## VARIAÇÃO VISUAL

---

*Shade Variation | Variación de Tono*



V3    Variação Moderada | *Moderate Variation | Variación Moderada*

## ACABAMENTO

---

*Finishing | Acabado*

POL    Polido | *Polished | Pulido*

RET    Retificado | *Rectfied | Rectificado*

NAT    Natural | *Natural | Natural*

Galeria Cerâmica Portinari - São Paulo  
Av. Brasil, 607 - Jardim América  
São Paulo - SP - Brasil  
Cep: 01.431-000  
Fone: + 55 (11) 3087 7200

Sala Técnica Criciúma  
BR 101 - Km 392  
Vila São Domingos - Criciúma - SC - Brasil  
CEP: 88.812-600  
Fone: + 55 (48) 3431 6333  
SAC: 0800 701 7801

[ceramicaportinari.com.br](http://ceramicaportinari.com.br)



Baixe o APP  
Guia de Uso