

Sintra

Porcelanato | *Porcelain Tile*

PORTINARI
AMBIENTES COM EMOÇÃO

Variação visual

Shade variation / Variación de tono

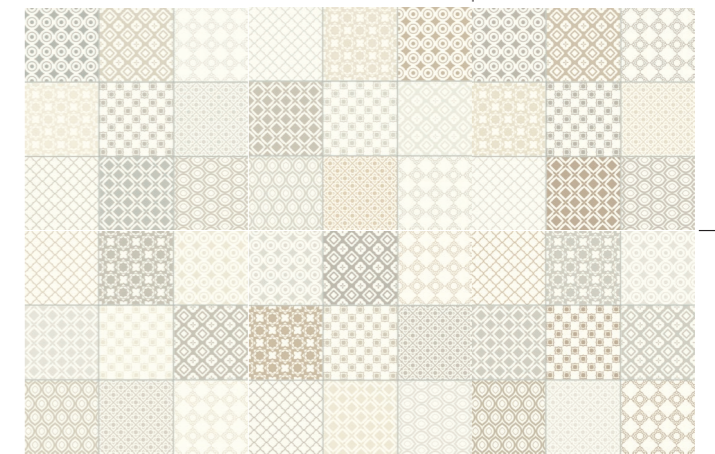
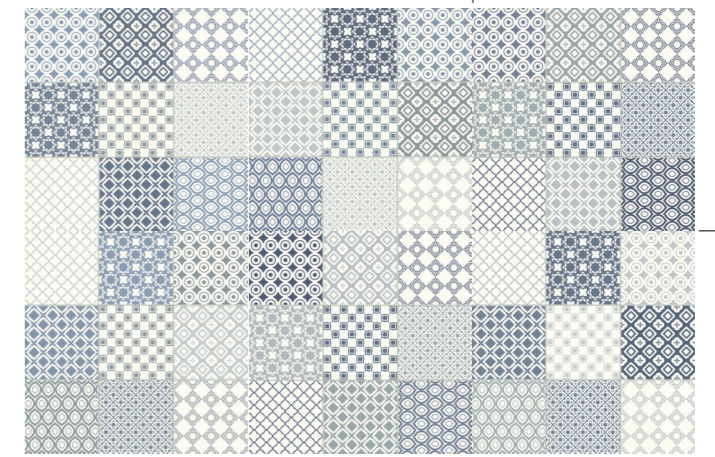

A coleção Sintra é um resgate aos típicos azulejos de Portugal. Os ladrilhos foram muito usados nos grandes palácios, sendo sinónimo de nobreza. Por isso, a coleção tem o nome inspirado na pitoresca vila portuguesa que atraiu a nobreza e elite de Portugal, chamada Sintra. A coleção conta com peças em dois acabamentos marcantes. As peças com textura maiolicada são irregulares como se tivessem sido feitas manualmente. As de efeito matte, trazem um mix cimentício, com desenhos de arabescos que misturam o rústico e o moderno.

The Sintra collection is inspired by the typical Portuguese tiles. These kind of tiles were used extensively in the great palaces, being synonymous with nobility. For this reason, the collection is named after the picturesque Portuguese village, which attracted the nobility and elite of Portugal, called Sintra. This collection has pieces with two striking finishes. The pieces with majolica texture are irregular as if they were handmade. The pieces with matte finishing, have a cement mix, with arabesque designs mixing rustic and the modern trends.

La colección Sintra es un rescate de los azulejos típicos de Portugal. Los azulejos eran muy utilizados en los grandes palacios, siendo sinónimo de nobleza. Por lo tanto, la colección tiene su nombre inspirado en el pintoresco pueblo portugués llamado Sintra, que atrajo a la nobleza y a la élite de Portugal. La colección cuenta con piezas en dos llamativos acabados. Las piezas de textura mayólica son irregulares como si hubieran sido hechas a mano. Las de efecto mate aportan una mezcla cementosa, con dibujos de arabescos que mezclan lo rústico y lo moderno.



Sintra Maiolica WH
60x60 / 24x24"
LUX
RET
V2 - USO 3

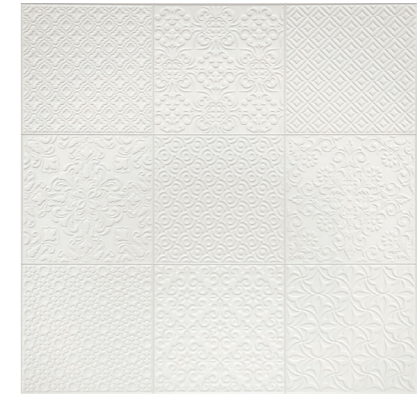

Sintra Stucco WH
60x60 / 24x24"
NAT
RET
V2 - USO 1

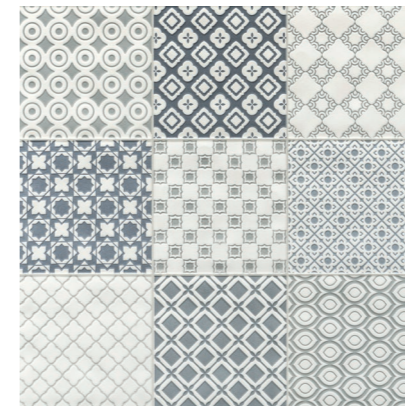

Sintra Maiolica BL MIX
60x60 / 24x24"
LUX
RET
V4 - USO 3



Sintra Stucco MIX
60x60 / 24x24"
NAT
RET
V4 - USO 1



Sintra Maiolica BE MIX
60x60 / 24x24"
LUX
RET
V4 - USO 3

CLASSE DE USO

Class of Use | Clase de Uso

USO 1 Uso em paredes. | *Use on walls. | Uso en paredes.*

USO 3 Uso em: Dependências residenciais sem comunicação para o exterior. | *Use in: Residential areas without access to the outside area.* | *Uso en: Dependencias residenciales sin comunicación externa.*

VARIAÇÃO VISUAL

Shade Variation | Variación de Tono



V2 Variação baixa | *Slight variation | Variación baja*



V3 Variação Moderada | *Moderate Variation | Variación Moderada*



V4 Variação Alta | *High variation | Variación alta*

ACABAMENTO

Finishing | Acabado

LUX Brilho | *Glossy | Brillante*

RET Retificado | *Rectfied | Rectificado*

NAT Natural | *Natural | Natural*

Galeria Cerâmica Portinari - São Paulo
Av. Brasil, 607 - Jardim América
São Paulo - SP - Brasil
Cep: 01.431-000
Fone: + 55 (11) 3087 7200

Sala Técnica Criciúma
BR 101 - Km 392
Vila São Domingos - Criciúma - SC - Brasil
CEP: 88.812-600
Fone: + 55 (48) 3431 6333
SAC: 0800 701 7801

ceramicaportinari.com.br



Baixe o APP
Guia de Uso