



Nordic

Porcelanato | *Porcelain Tile*

PORTINARI

AMBIENTES COM EMOÇÃO



Nordic

Porcelanato | Porcelain Tile



Inspirado na madeira Rovere de origem do norte da Europa, esta coleção recebeu o nome de Nordic. Uma das suas particularidades é o branqueamento da madeira por meio de ácidos que corroem a superfície. Outro diferencial é a característica rigato, que deve-se aos movimentos das peças, cuidadosamente selecionadas para evidenciar suas linhas e poucos nós. As peças decoradas trazem formas geométricas em relevos que podem ser exploradas em painéis e até em fachadas. Uma coleção versátil que pode ser amplamente utilizada na decoração.

Inspired by the Northern European Rovere wood, this collection was named Nordic. One of its peculiarities is the bleaching of the wood done with the use of acids that corrode its surface. Another differential is the rigato feature caused by the movements of the pieces which were carefully selected to stand out its lines and few knots. The decorated pieces bring geometric shapes in reliefs that can be explored in panels and even in facades. It is a versatile collection that can be widely used in décor.

Inspirada en la madera Rovere de origen norte europeo, a esta colección se la llamó Nordic. Una de sus particularidades es el blanqueo de la madera mediante ácidos que corroen la superficie. Otro diferencial es la característica rigato, que se debe a los movimientos de las piezas, cuidadosamente seleccionadas para mostrar sus líneas y pocos nudos. Las piezas decoradas presentan formas geométricas en relieve que pueden ser exploradas en paneles e incluso en fachadas. Una colección versátil que puede ser ampliamente utilizada en decoración.

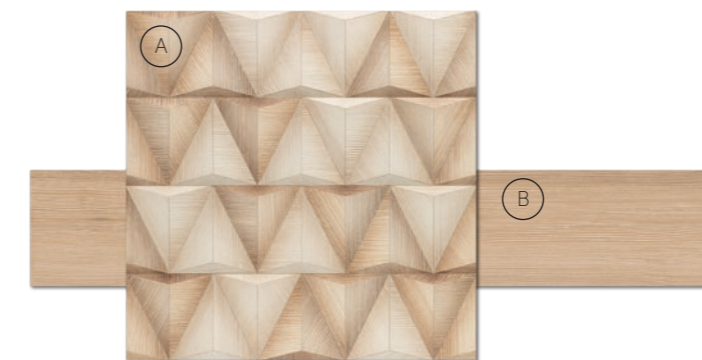

(A) Nordic Decor BE MIX NAT 60x60 / 24x24"

(B) Nordic BE NAT 20x120 / 8x48"



Variação visual
Shade variation | Variación de tono

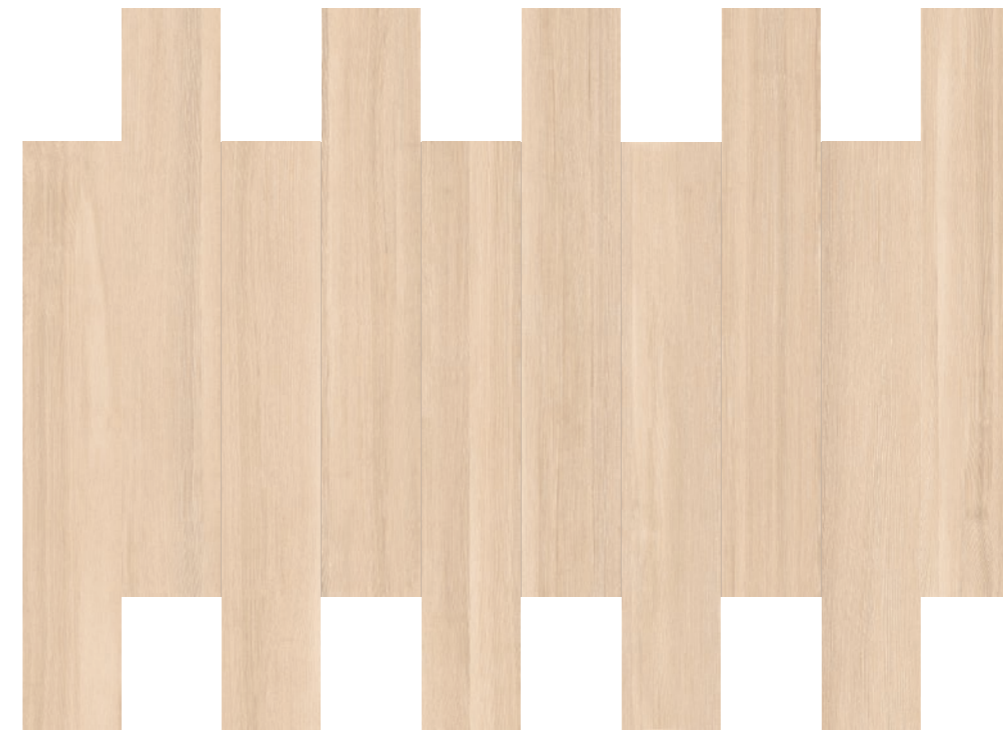

Nordic OFW 20x120 / 8x48"



- (A) Nordic OFW NAT 20x120 / 8x48"
- (B) MC Six WH LUX 25,7x31,3 / 10x12"



Nordic BE 20x120 / 8x48"

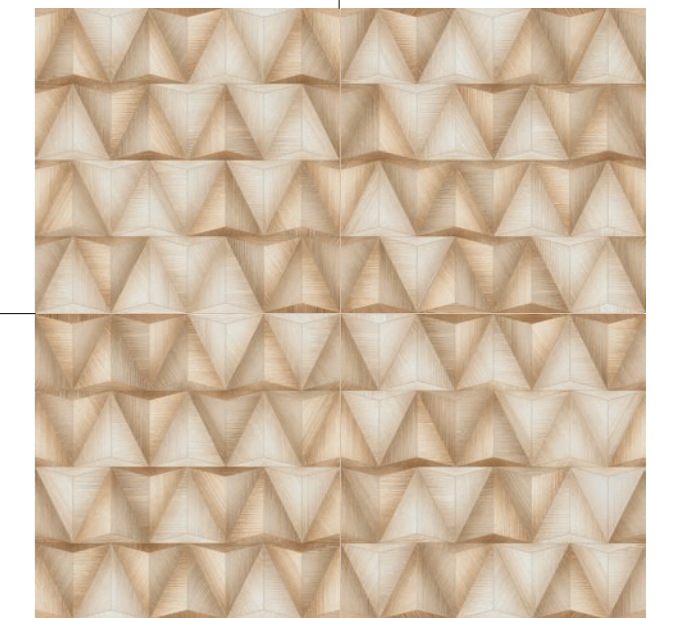

Nordic Decor BE MIX 20x120 / 8x48"



Nordic

Porcelanato | Porcelain Tile

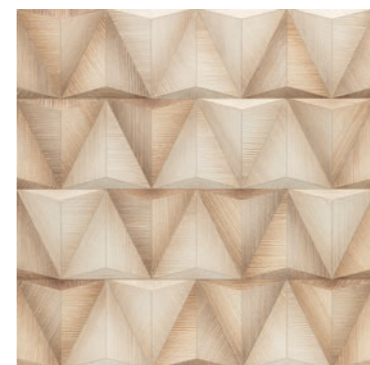

Nordic Decor BE MIX
60x60 / 24x24"
NAT
RET
V2 - USO 1



Nordic OFW
20x120 / 8x48"
NAT / HARD
RET
V3 - USO 5



Nordic BE
20x120 / 8x48"
NAT / HARD
RET
V3 - USO 5

CLASSE DE USO

Class of Use | Clase de Uso

USO 1 Uso em paredes. | *Use on walls. | Uso en paredes.*

<p>USO 5 Uso em: Todas as dependências residenciais e ambientes comerciais de tráfego médio, sendo que produtos polidos em ambientes comerciais devem ser aplicados em locais sem trânsito de equipamentos e sem acesso a áreas externas.</p>	<p><i>Use in: All residential and commercial areas of average traffic, all polished products in commercial areas must be installed in places without any contact with traffic of equipments or external areas.</i></p>	<p><i>Uso en: Todas las dependencias residenciales y ambientes comerciales de tráfico medio, los productos pulidos deben aplicarse en lugares sin tráfico de equipos o acceso a las áreas externas.</i></p>
--	--	---

VARIAÇÃO VISUAL

Shade Variation | Variación de Tono



V3 Variação Moderada | *Moderate Variation | Variación Moderada*



V2 Variação Baixa | *Slight Variation | Variación Baja*

ACABAMENTO

Finishing | Acabado

NAT Natural | *Natural | Natural*

HARD Antiderrapante | *Anti-slip | Antideslizante*

RET Retificado | *Rectfied | Rectificado*

Galeria Cerâmica Portinari - São Paulo
Av. Brasil, 607 - Jardim América
São Paulo - SP - Brasil
Cep: 01.431-000
Fone: + 55 (11) 3087 7200

Galeria Cerâmica Portinari – Buenos Aires
Fray Luis Bertrán, 1070 – Loft 017
Martínez – Buenos Aires - Argentina
CP B1640CIF

Sala Técnica Criciúma
BR 101 - Km 392
Vila São Domingos - Criciúma - SC - Brasil
CEP: 88.812-600
Fone: + 55 (48) 3431 6333
SAC: 0800 701 7801

ceramicaportinari.com.br



Baixe o APP
Guia de Uso